Estem millorant el sistema de drenatge, sanejament i reg i de l'enllumenat i implementació de la xarxa Wi-Fi del Park Güell

Del 4 al 24 de desembre, les obres de millora del Park Güell comportaran el tancament del vial superior entre Casa Trias i el viaducte de dalt i d'algunes escales. Els treballs permetran renovar les infraestructures de reg, drenatge, enllumenat i wifi del parc.

Estem duent a terme diverses obres de millora de les xarxes de reg i drenatge amb l'objectiu d'actualitzar aquestes infraestructures i adaptar el parc als efectes del canvi climàtic. Les actuacions permetran optimitzar els recursos hídrics, millorar la permeabilitat del terreny i el control de l'escorrentia i afavorir la reforestació, reforçant així la capacitat del parc per afrontar períodes de sequera i episodis de pluges intenses.

Paral·lelament, també s'han iniciat treballs de millora de l'enllumenat en diversos àmbits, amb la implantació d'una nova xarxa d'il·luminació i noves tecnologies. A més, es renovarà la xarxa wifi per millorar-ne la cobertura i ampliar l'ample de banda a 5 GHz.

Afectacions a la zona superior del parc

Actualment s'estan duent a terme diverses actuacions de millora a les zones central i superior del Park Güell. Els treballs comporten afectacions temporals en alguns dels itineraris que connecten el nord i el sud del parc, per la qual cosa s'han establert diferents fases d'obra, amb els corresponents desviaments i restriccions de pas.

Informació d'ús exclusiu per © Barcelona de Serveis Municipals S.A. Tots els drets reservats. Es prohibeix la seva reproducció, comunicació i accés a tercers no autoritzats.

Els treballs s'han organitzat en tres fases per facilitar la mobilitat i mantenir oberts els accessos:

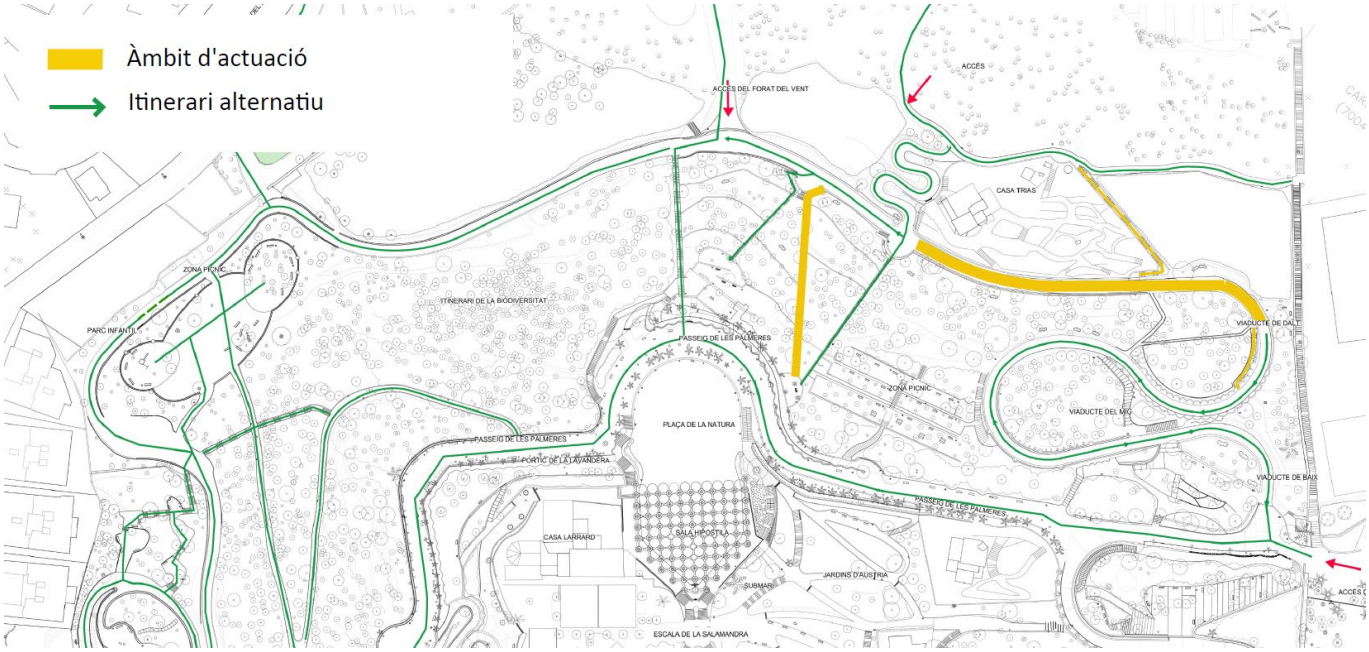

-Fins al 4 de desembre, el vial superior estarà tancat al pas de vehicles i persones des de l'accés de Coll del Portell fins a l'escala del Forat del Vent, i des de Casa Trias fins al viaducte de dalt. També estaran tancades dues de les quatre escales que connecten el vial superior amb el passeig de les Palmeres. Com a alternativa, s'ha habilitat el camí exterior que comunica el Forat del Vent amb Coll del Portell.

-Del 4 al 24 de desembre, el tancament del vial superior afectarà el tram comprès entre Casa Trias i el viaducte de dalt. També romandran tancades una de les quatre escales que comuniquen amb el passeig de les Palmeres i l'escala que connecta el viaducte amb l'exterior.

-Finalment, del 24 de desembre al 5 de març, quedarà tancat el tram del vial superior entre l'accés del Forat del Vent i l'escala de Casa Trias, així com una de les escales que connecten amb el passeig de les Palmeres. En aquesta fase també començaran les obres a la zona inferior del parc, que comportaran el tall parcial d'un dels vials d'accés al turó de les Tres Creus.

Durant totes les fases, els accessos al parc es mantindran oberts.

Informació d'ús exclusiu per © Barcelona de Serveis Municipals S.A. Tots els drets reservats. Es prohibeix la seva reproducció, comunicació i accés a tercers no autoritzats.